

ANEXO V – JURÍDICO INSTITUCIONAL

INSTRUMENTOS DE ORDENAMENTO TERRITORIAL APÊNDICE 5.1.A.

Mapa Zoneamento vigente do município de Atibaia

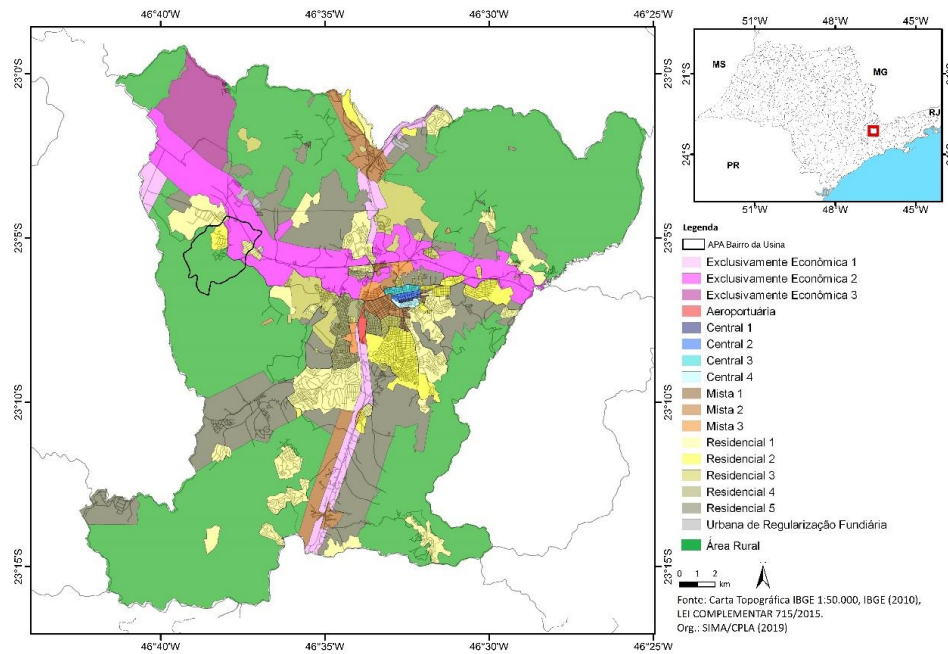

APÊNDICE 5.1.B.

Mapa Macrozoneamento vigente do município de Bragança Paulista

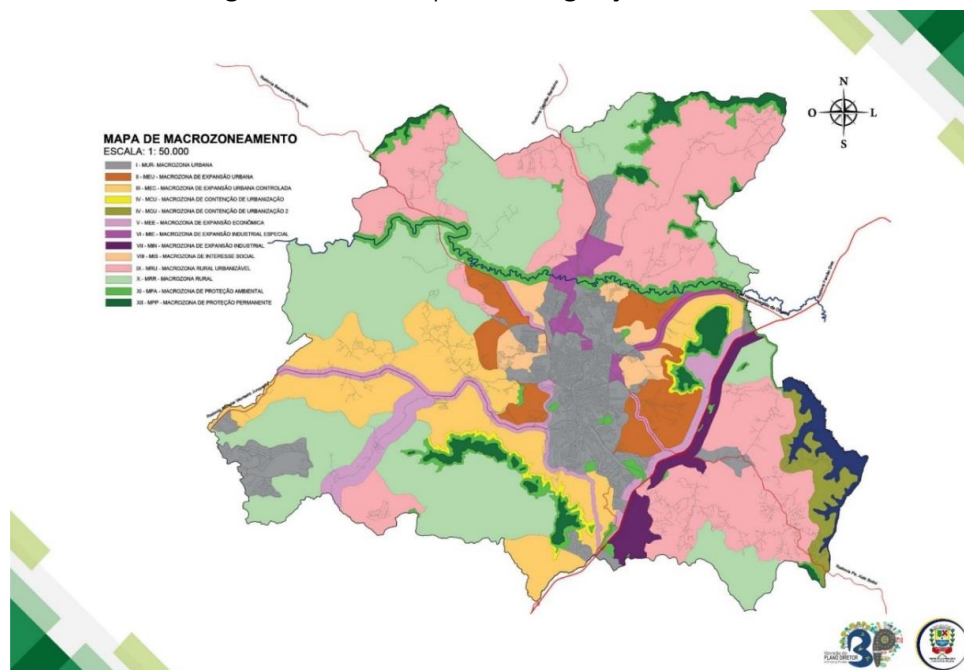

APÊNDICE 5.1.C.

Mapa Perímetro Urbano do município de Joanópolis

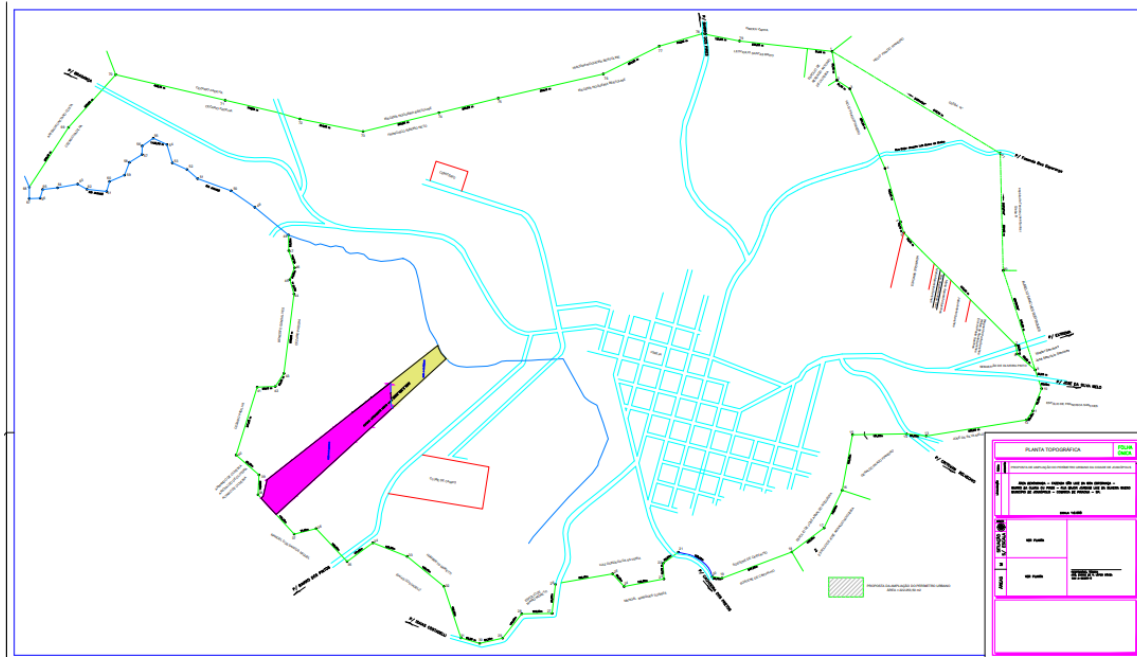

APÊNDICE 5.1.D.

Mapa Plano Diretor do município de Mairiporã

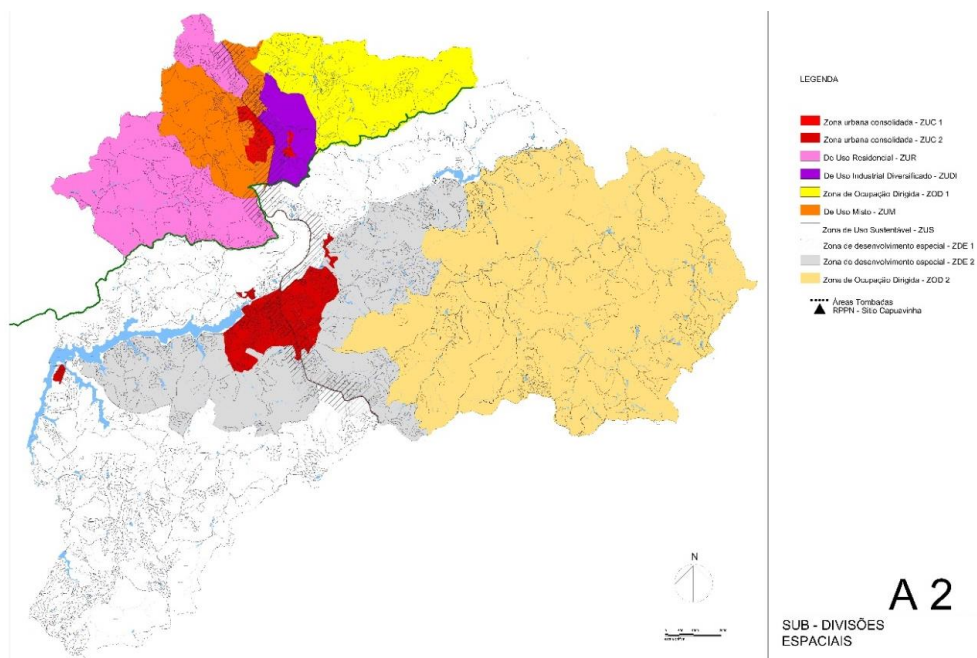

APÊNDICE 5.1.E.

Mapa Macrozoneamento do Plano Diretor do município de Nazaré Paulista

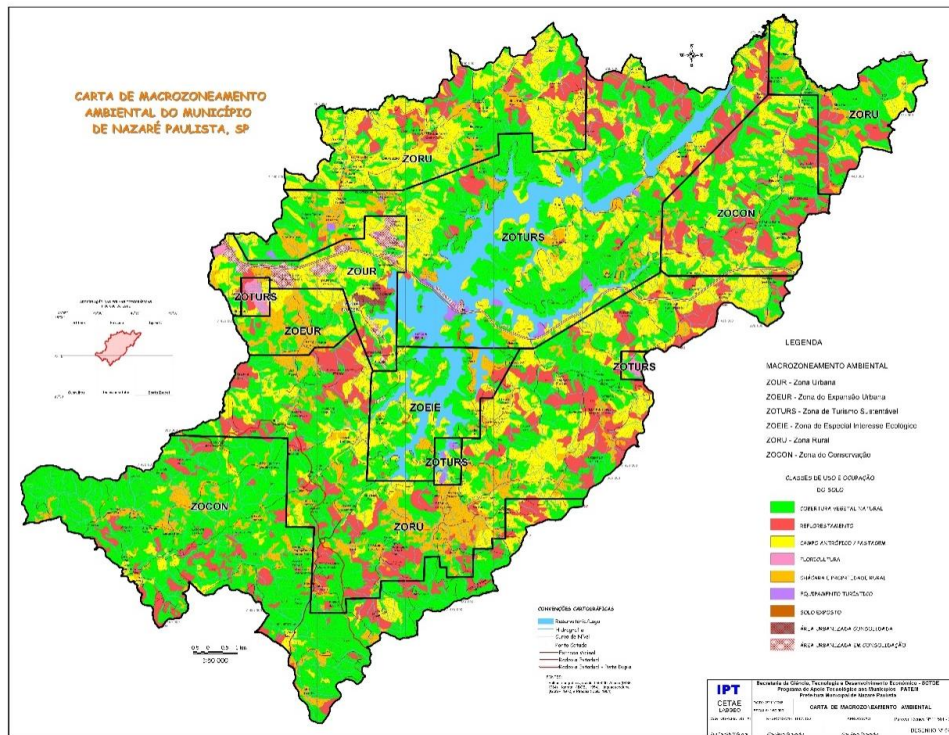

APÊNDICE 5.1.F.

Mapa Macrozoneamento do Plano Diretor do município de Piracaia

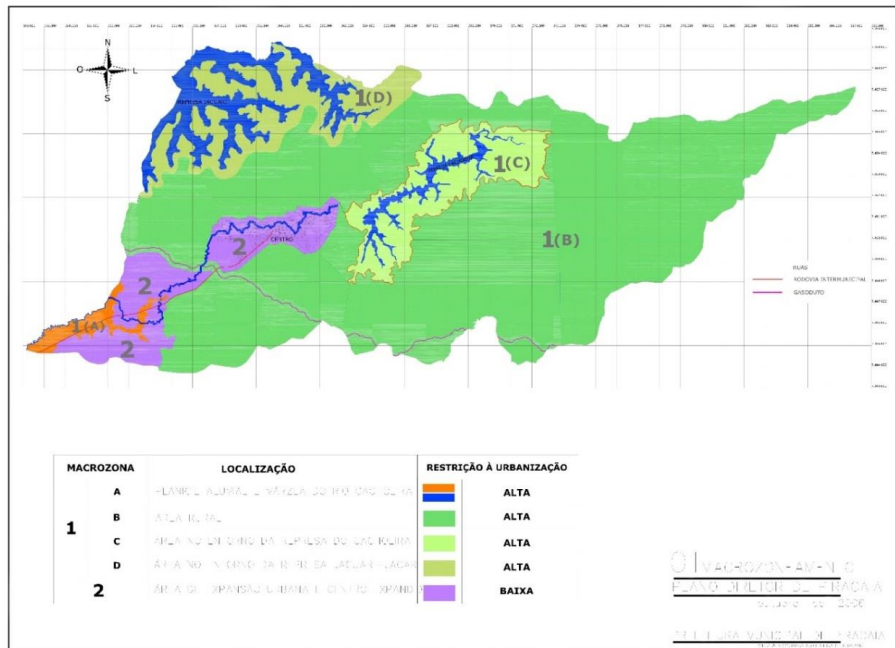

APÊNDICE 5.1.G.

Mapa Macrozoneamento do Plano Diretor do município de Vargem

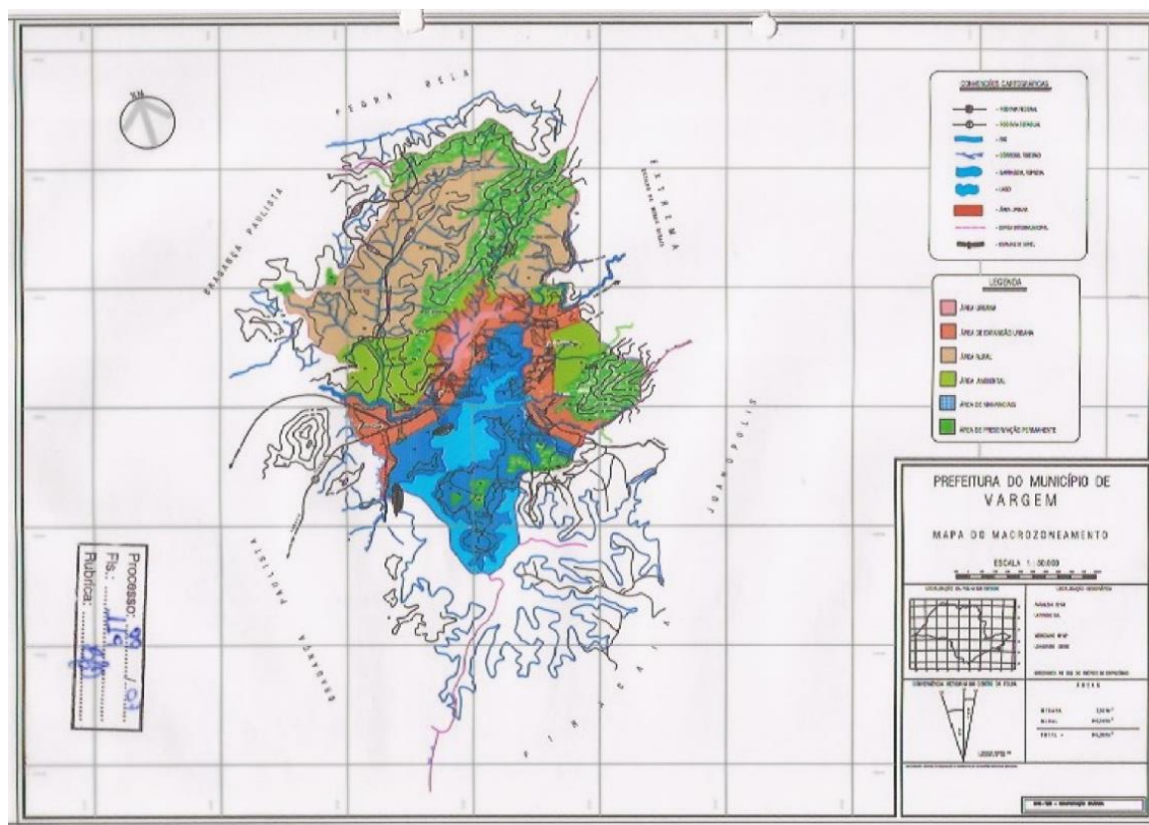

APÊNDICE 5.1.H.

Unidades de Conservação sobrepostas a APA Sistema Cantareira

Unidade de Conservação			
Proteção Integral	Município	Área (Km²)	Legislação
Parque Estadual de Itapetinga	Atibaia, Bom Jesus dos Perdões, Mairiporã, Nazaré Paulista	100	Decreto nº 55.662/2010
Parque Estadual de Itaberaba	Guarulhos, Arujá, Santa Isabel, Nazaré Paulista, Mairiporã	150	Decreto nº 55.662/2010
Parque Estadual da Cantareira (núcleo Águas Claras)	Guarulhos, São Paulo, Mairiporã	79,16	Lei nº 10.228/1968
Monumento Natural Estadual da Pedra Grande	Atibaia	32,97	Decreto nº 55.662/2010
Uso Sustentável	Município	Área (Km²)	Legislação
APA Bairro da Usina	Atibaia		Lei nº 5.280/1986
APA Piracicaba Juqueri-Mirim (Área II)	Extrema (MG), Amparo, Analândia, Bragança Paulista, Campinas, Corumbataí, Holambra, Ipeúna, Itirapina, Jaguariúna, Joanópolis, Monte Alegre do Sul, Morungaba, Nazaré Paulista, Pedra Bela, Pedreira, Pinhalzinho, Piracaia, Rio Claro, Santo Antônio de Posse, Serra Negra, Socoro, Tuiuti, Vargem	3.870	Lei nº 7.438/1991
RPPN Estadual Reserva do Dadinho	Atibaia	11,66	Resolução SMA nº54/2012
RPPN Estadual Reserva do Jacu	Atibaia	3,58	Resolução SMA nº44/2013
RPPN Estadual Paraíso	Mairiporã	3,54	Resolução SMA nº27/2008
RPPN Federal Parque das Nascentes	Bragança Paulista	69,25	Portaria Ibama nº58/2002

RPPN Federal Parque dos Pássaros	Bragança Paulista	174,9	Portaria Ibama nº60/2002
RPPN Federal Sítio Sabiuna	Joanópolis	50	Portaria Ibama nº58/1995
RPPN Feal Sítio Capuavinha	Mairiporã	5	Portaria Ibama nº31/2001

APÊNDICE 5.1.1.

Unidades de Conservação sobrepostas a APA Cantareira

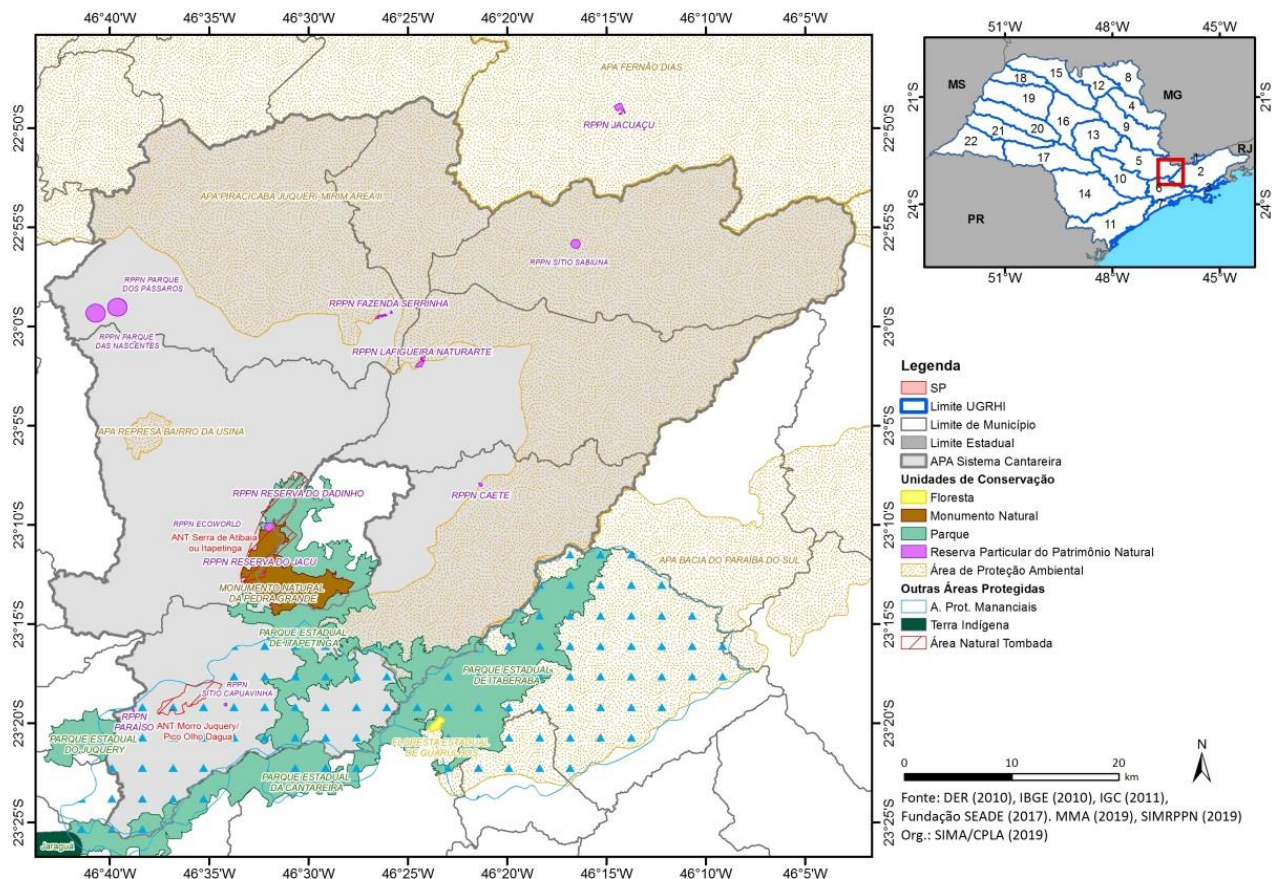

APÊNDICE 5.1.J.

Área de Proteção e Recuperação dos Mananciais do Alto Juquery

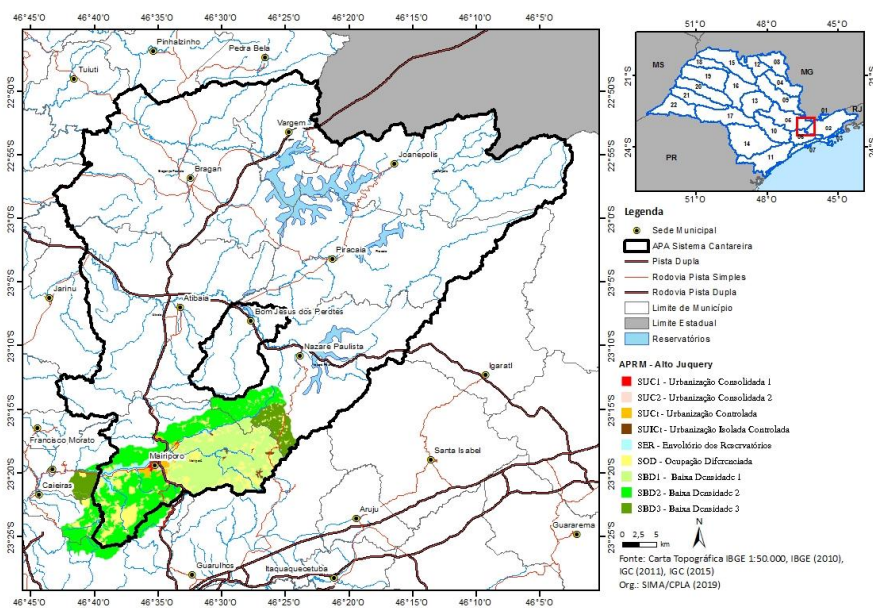

APÊNDICE 5.1.K.

Mapa de ocupações irregulares na APRM Alto Juquery

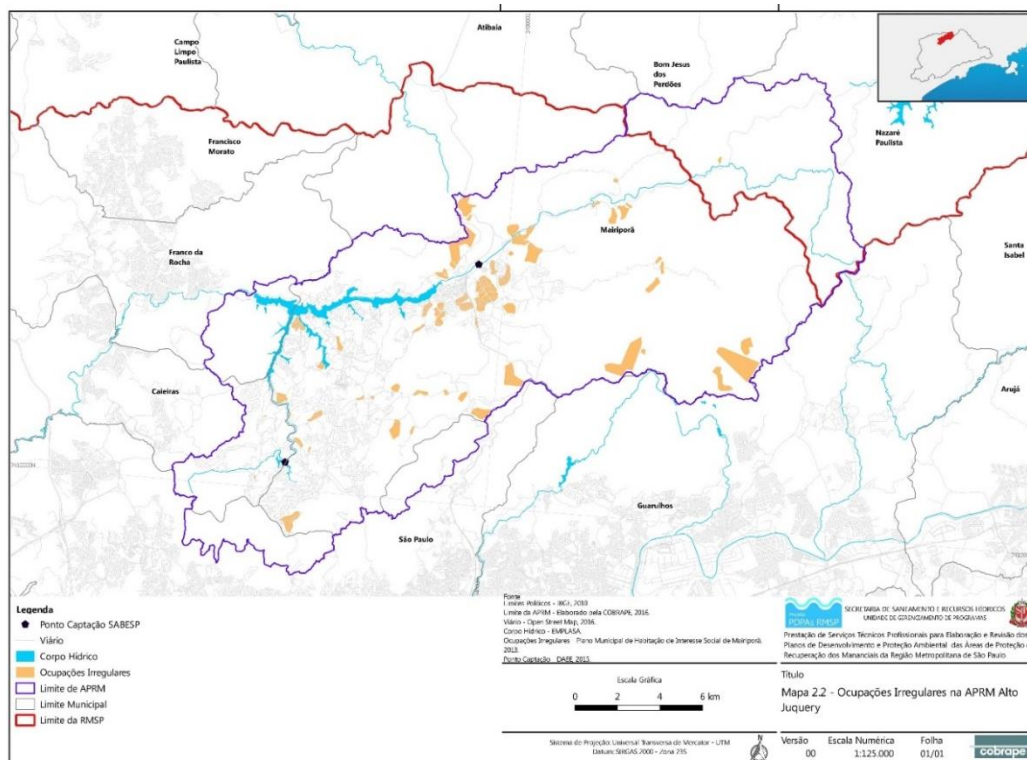

POLÍTICAS PÚBLICAS

APÊNDICE 5.2.A. - Áreas prioritárias para restauração de vegetação nativa nos municípios da APA Sistema Cantareira

Município	Superfície (ha)	Cobertura vegetal (ha)	Percentual de cobertura vegetal nativa (%)	Classe de prioridade
Atibaia	47.810	11.622	24,3	Muito alta
Bragança Paulista	51.359	5.727	11,2	Muito alta
Joanópolis	37.458	9.510	25,4	Muito alta
Mairiporã	32.148	15.566	48,4	Muito alta
Nazaré Paulista	32.654	11.982	36,7	Muito alta
Piracaia	38.473	7.418	19,3	Muito alta
Vargem	14.260	2.931	20,6	Muito alta

Fonte: SÃO PAULO (2014), elaborado por SIMA/CPLA (2019).

APÊNDICE 5.2.B. - ICMS Ecológico – recursos repassados aos municípios da APA Sistema Cantareira em 2018

Município	Total repassado (R\$)	Índice de Participação (IPM)	Índice de Áreas Protegidas	% do Índice Áreas Protegidas no IPM
Atibaia	721.289,66	0,28073787	0,521413	0,93
Bragança Paulista	674.592,37	0,27626298	0,487656	0,88
Joanópolis	549.350,61	0,01927462	0,397120	10,30
Mairiporã	1.032.951,23	0,09523276	0,746710	3,92
Nazaré Paulista	776.902,55	0,02766999	0,561615	10,15
Piracaia	558.596,83	0,03398267	0,403804	5,94
Vargem	384.135,96	0,01182359	0,277688	11,74

Fonte: SÃO PAULO (2018), elaborado por SIMA/CPLA (2019).

APÊNDICE 5.2.C. - Porcentual da área rural, da área urbana e da área total dos municípios da APA Cantareira por sub-bacia e por zona.

Município	Zona	Sub-bacia	% da área rural	% da área urbana	% da área total
Atibaia	09	Atibaia	57,0	80,1	65,2
	10	Atibaia	26,4	16,7	22,9
Bragança Paulista	09	Atibaia	0,0	11,5	7,0
	10	Atibaia	30,7	20,1	24,3
	02	Jaguari	2,4	26,3	16,9
	03	Jaguari	31,5	33,0	32,4
	04	Jaguari	35,4	9,1	19,4
Joanópolis	09	Atibaia	0,0	68,1	68,1
	02	Jaguari	0,0	31,9	31,9
Mairiporã	33	Jundiáí	4,6	30,4	12,5
Nazaré Paulista	09	Atibaia	68,0	90,6	83,7
Piracaia	02	Jaguari	0,0	14,7	14,7
Vargem	01	Jaguari	8,7	0,0	8,5

Fonte: FABHT (2016), elaborado por SIMA/CPLA